

# 2016

RELATÓRIO ANUAL



**AFESU**



# RELATÓRIO ANUAL 2016



## SUMÁRIO

4	Carta da Direção
6	Sobre a AFESU
8	Metodologia Pedagógica
10	Cursos e Projetos
10	AFESU Morro Velho
12	AFESU Moinho
14	AFESU Veleiros
16	Notícias AFESU
20	Parceiros
28	Avaliação de Impacto





## CARTA DA DIREÇÃO

Em 2016, a AFESU completou 53 anos de história. Tendo sempre como pano de fundo os temas da valorização da mulher na sociedade e de sua formação integral, oferecemos diferentes tipos de projetos ao longo desses anos, buscando sempre alinhamento com as principais demandas das comunidades onde atuamos.

Durante essa trajetória, trabalhamos com diferentes públicos. Começamos oferecendo qualificação profissional para a população adulta na década de 60, época em que as mulheres estavam praticamente marginalizadas do mercado de trabalho. Na década de 80, dirigimos nossos esforços prioritariamente para o público jovem e, recentemente, identificamos a necessidade de também prestar atendimento a crianças em idade escolar.

O novo cenário da educação no Brasil indica uma necessidade urgente de oferecer complementação escolar para estudantes de escolas públicas. Indicadores como o Índice de

Desenvolvimento da Educação Básica (Ideb) demonstram que há uma grande deficiência na formação das crianças e jovens brasileiros em matérias básicas, o que repercute e provoca um atraso na formação escolar e, conseqüentemente, na vida profissional desses jovens.

Por esse motivo e diante do atual cenário, a atenção da AFESU vem migrando para o atendimento dessa demanda, oferecendo em todos os nossos projetos a oportunidade de reforço em disciplinas como português e matemática, bem como do desenvolvimento de habilidades de comunicação e raciocínio analítico, tão importantes para um bom desenvolvimento no mundo do trabalho.

Sempre com o ideal de promover transformações profundas na vida das beneficiárias dos nossos projetos, indo além da formação técnica-acadêmica, buscamos dar a elas uma atenção cada vez mais personalizada, por meio das preceptorias, da participação da família e da formação humana em virtudes e valores éticos. Assim, acreditamos que podemos potencializar o aprendizado e ampliar nosso impacto na vida de cada uma e nas comunidades.

Entre os acontecimentos que merecem destaque em 2016 está a parceria da AFESU com o Instituto Carlyle Brasil (ICB), que permitiu um grande impulso para aprimorarmos nossos processos de gestão, autossustentabilidade e governança. Além de oferecer apoio financeiro, o ICB viabilizou o acesso a serviços de consultoria estratégica, auditoria, assessoria jurídica e comunicação junto a importantes empresas como a Bain & Company, KPMG, Pinheiro Neto Advogados, MSL Andreoli e Revolution, permitindo um grande aprendizado para toda a organização.

Esse apoio também viabilizou a mudança da identidade visual da AFESU, que agora tem uma imagem mais moderna e um *slogan* que traduz melhor a essência do nosso trabalho: transformar vidas por meio de uma formação profissional e humana de excelência.

Boa leitura,

**Fernanda Figueiredo**  
Diretora Executiva da AFESU

## CORPO DIRETIVO

**Maria Bernardita Troncoso**  
Presidente

**Maria Esther Britto**  
Vice-Presidente

**Caroline Bonacin**  
2ª Vice-Presidente

**Elza Maria Giannico**  
Tesoureira

**Aneliese Herrmann**  
Secretária

**Fernanda Figueiredo**  
Diretora Executiva





## SOBRE A AFESU

A AFESU é uma organização não governamental sem fins lucrativos que, desde 1963, trabalha para **promover a dignidade humana** por meio da formação cidadã, educacional e profissional de mulheres – crianças, adolescentes e adultas – em situação de vulnerabilidade social.

Foi uma das primeiras organizações sociais brasileiras criadas com a missão de inserir mulheres no mercado de trabalho, com o diferencial da formação humana em virtudes e valores éticos. Em 2016, a organização atendeu mais de **700 crianças, adolescentes e adultas** e, levando em consideração a participação da família no processo de aprendizado, **impactou mais de 3 mil pessoas**.

Seu trabalho é desenvolvido em três Centros de Capacitação Profissional: **Moinho**, em Cotia; **Morro Velho**, no Jardim Taboão, em São Paulo; e **Veleiros**, na Vila Missionária, também em São Paulo.

## NOSSA HISTÓRIA



1963:

**Início das atividades** voluntárias de ensino de costura e de artesanato (Jardim Taboão, em São Paulo).



1970:

**Inauguração do Centro Social Morro Velho** (Jardim Taboão, em São Paulo).



1998:

**Inauguração do CCP Casa do Moinho** (em Cotia).



2001:

**Inauguração do CCP Veleiros** (na Vila Missionária, em São Paulo).



2016:

**Lançamento da nova identidade visual da AFESU** e de suas unidades.

Assista ao vídeo institucional da AFESU 

*A AFESU forma mulheres comprometidas com o trabalho e os valores éticos, que irão transformar a sociedade a partir de sua profissão.*

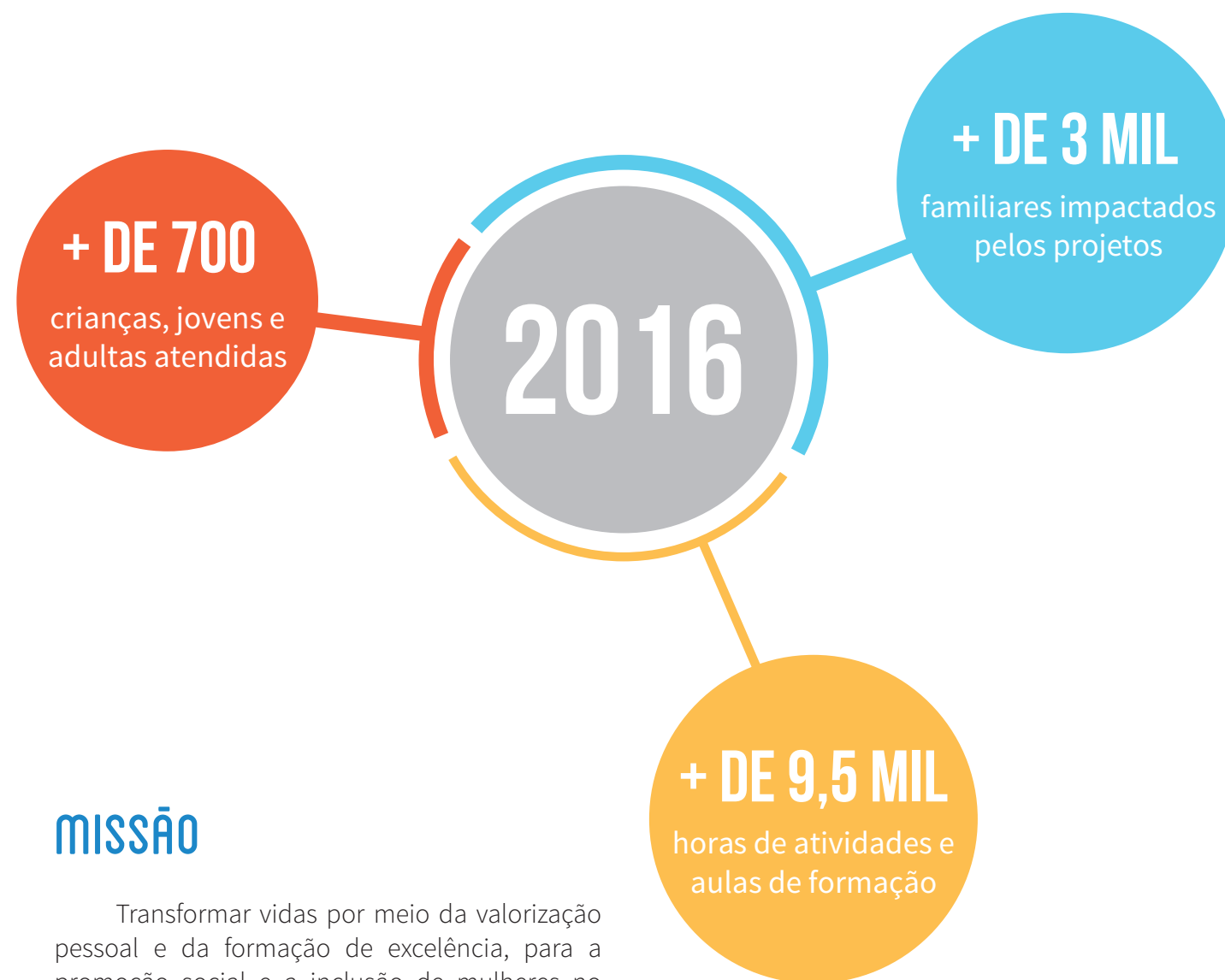

## MISSÃO

Transformar vidas por meio da valorização pessoal e da formação de excelência, para a promoção social e a inclusão de mulheres no mercado de trabalho.

## METAS

- Preparar as alunas para que tenham um bom desempenho no ENEM;
- Incentivar a continuidade do estudo em cursos técnicos e no ensino superior;
- Aumentar o número de alunas cursando boas universidades;
- Capacitá-las para empregos mais valorizados pelo mercado.

## VISÃO

Promover a dignidade humana através do estudo, do trabalho e do serviço à sociedade.

## VALORES

- Respeito à individualidade e à personalidade;
- Serviço às pessoas e à sociedade;
- Valorização da família;
- Virtudes e valores éticos;
- Coerência entre valores e ações.



# METODOLOGIA PEDAGÓGICA

Para cumprir sua missão de formar mulheres protagonistas, transformadoras da realidade em seu entorno, a AFESU acredita que é necessário desenvolvê-las de maneira integral, em diferentes dimensões de suas vidas. Por isso, a metodologia pedagógica da organização está baseada em quatro pilares: **participação da família, aprendizagem significativa, valores éticos e preceptoria**. Esse modelo pedagógico visa formar as beneficiárias com competências técnicas e comportamentais fundamentais para que possam construir e seguir seus próprios projetos de vida.



## PARTICIPAÇÃO DA FAMÍLIA

A AFESU acredita que a família é fundamental no processo de desenvolvimento das beneficiárias; por isso, realiza rodas de discussão, palestras e atendimentos particulares com seus familiares. O principal objetivo é contar ativamente com os pais na formação e na educação das crianças e jovens.

**3.029**  
FAMILIARES  
IMPACTADOS EM  
**2016**



"A AFESU é um ótimo lugar para nossas filhas aprenderem a ser mais responsáveis. Só tenho a agradecer a todos os professores."

Deraldo Soares Oliveira,  
pai de aluna

# APRENDIZAGEM SIGNIFICATIVA

Os projetos da AFESU seguem o modelo de aprendizagem completa, composto por três fases: inspirar, em que se desperta nas alunas o interesse em aprender; capacitar, através de oficinas teóricas e práticas, com exemplos adaptados à realidade, tornando a aprendizagem significativa; e consolidar, fase em que o conhecimento é fixado por meio de seminários, estágios e visitas técnicas.



## VALORES ÉTICOS

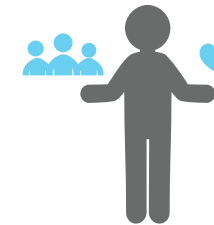

Respeito, serviço às pessoas e à sociedade, virtudes, ética e coerência são a base de todos os projetos da AFESU. A organização acredita que, além de apoio escolar formativo e qualificação profissional, as jovens precisam de formação humana e cidadã para conseguir enfrentar os desafios da vida profissional e pessoal.

## PRECEPTORIA

As alunas contam com acompanhamentos personalizados feitos por uma preceptora ao longo dos projetos. Nesses encontros, elas são encorajadas a traçar pequenas metas que as levem mais perto de seus grandes sonhos, além de discutir a importância da família e as consequências de suas atitudes e decisões em seu futuro pessoal e profissional.

**EM**  
**2016** **:** **1.047**  
**PRECEPTORIAS** **=** **349 HORAS**  
**DE ACOMPANHAMENTO**  
**PERSONALIZADO**



# CURSOS E PROJETOS



AFESU MORRO VELHO  
DESDE 1963 NO JARDIM  
TABOÃO, EM SÃO PAULO



Assista ao vídeo  
institucional da AFESU  
Morro Velho

**População (Censo IBGE 2010)**  
110 mil habitantes, sendo composto  
majoritariamente por mulheres

**IDHM 2010**  
0,895

**IDEB 2015**  
4,4 X 6,2 (Estado de SP)

**SITUAÇÃO DAS ESCOLAS**  
Todas as escolas públicas  
da região estão em situação  
de alerta ou atenção

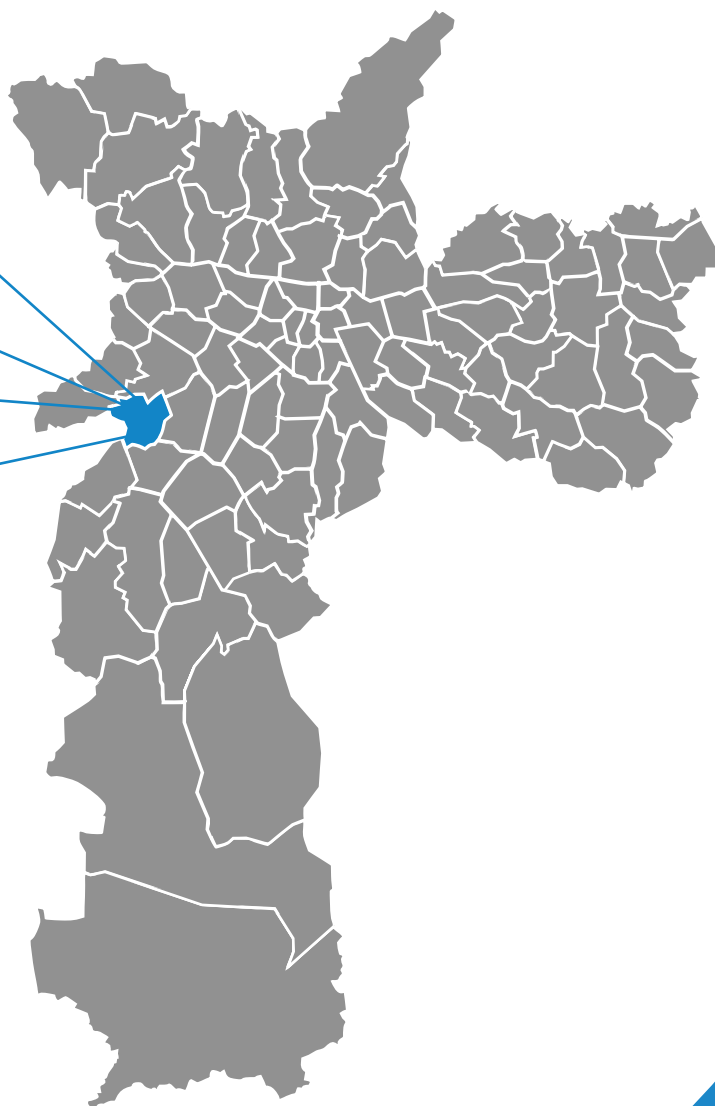

## OFICINAS E APOIO ESCOLAR PARA JOVENS



### Projeto Aprender

Oficinas lúdicas e pedagógicas no contraturno escolar desenvolvem habilidades e capacidades cognitivas, a fim de ampliar o universo informacional, artístico e cultural das beneficiárias e contribuir diretamente para a melhoria do rendimento na escola regular.

**Público:** do 7º ao 9º ano do Ensino Fundamental

**Duração:** 1 ano | 480 horas

## INICIAÇÃO PROFISSIONAL PARA JOVENS



### Projeto Primeiro Emprego

Oficinas, palestras, visitas e dinâmicas no contraturno escolar desenvolvem competências específicas básicas que preparam as adolescentes para funções exigidas pelo mercado. Destacam-se Expressão Oral e Escrita, Introdução ao Direito e Postura Pessoal e Profissional.

**Público:** do 1º ao 3º ano do Ensino Médio

**Duração:** 1 ano | 480 horas

## APOIO A GESTANTES



### Projeto Vida Nova

Informações básicas e orientação para a formação humana e psicológica da gestante, preparando para a chegada do pós-parto e do bebê, de forma a fortalecer os vínculos familiares e a formação da mulher em seu papel de mãe.

**Público:** gestantes

**Duração:** 1 semestre | 24 horas



# CURSOS E PROJETOS



**AFESU MOINHO**  
**DESDE 1998 EM COTIA**



Assista ao vídeo  
institucional da  
AFESU Moinho

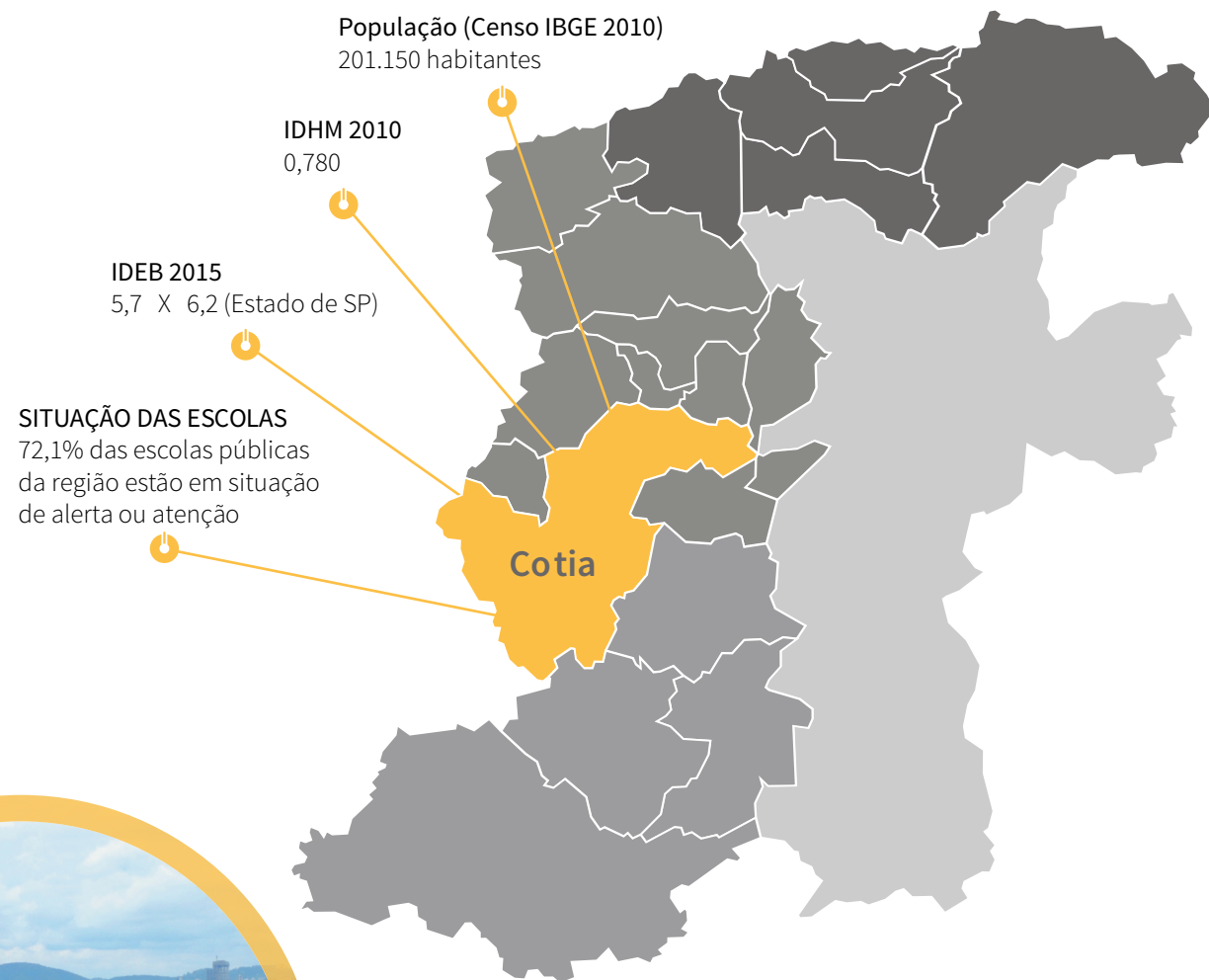

# OFICINAS E APOIO ESCOLAR PARA JOVENS



## Projeto Crescer e Aprender

Oficinas lúdicas e pedagógicas no contraturno escolar que têm por objetivo desenvolver habilidades e capacidades cognitivas para ampliar o universo informacional, artístico e cultural e contribuir diretamente para a melhoria do rendimento na escola regular.

**Público:** do 6º ao 9º ano do Ensino Fundamental

**Duração:** 1 ano | 240 horas

# INICIAÇÃO PROFISSIONAL PARA JOVENS

## Projeto Primeiro Emprego – Recepção e Eventos

Oficinas de recepção, atendimento ao público, eventos, postura profissional, inglês e informática proporcionam às adolescentes o primeiro contato com o mundo profissional, preparando-as para exercer funções exigidas pelo mercado de trabalho.

## Projeto Orientação Profissional

Oficinas socioeducativas informam sobre o mundo do trabalho e proporcionam às adolescentes a oportunidade de conhecer o cotidiano profissional de diferentes áreas de atuação. Palestras de orientação vocacional auxiliam na escolha da futura profissão.

**Público:** do 1º ao 3º ano do Ensino Médio

**Duração:** 1 ano | 240 horas



# CURSOS TÉCNICOS

## Em Cozinha

Curso presencial de nível técnico aprovado pelo MEC, tem como objetivo formar profissionais que dominem as técnicas de culinária, higiene, práticas na cozinha, confeitaria, copa, produção e manipulação dos alimentos, trabalho em equipe e supervisão do time.

## Em Hospedagem

Aprovado pelo MEC, o curso presencial de nível técnico tem a finalidade de capacitar a aluna para atuar no ramo de hotelaria e no domínio de técnicas de governança, lavanderia, recepção e almoxarifado, além de desenvolver a habilidade de trabalhar em equipe e supervisionar esses serviços.

**Público:** de 17 a 21 anos

**Duração:** 1 ano | 800 horas





## CURSOS E PROJETOS



AFESU VELEIROS  
DESDE 2001 NA VILA  
MISSIONÁRIA, EM SÃO PAULO



Assista ao vídeo  
institucional da  
AFESU Veleiros

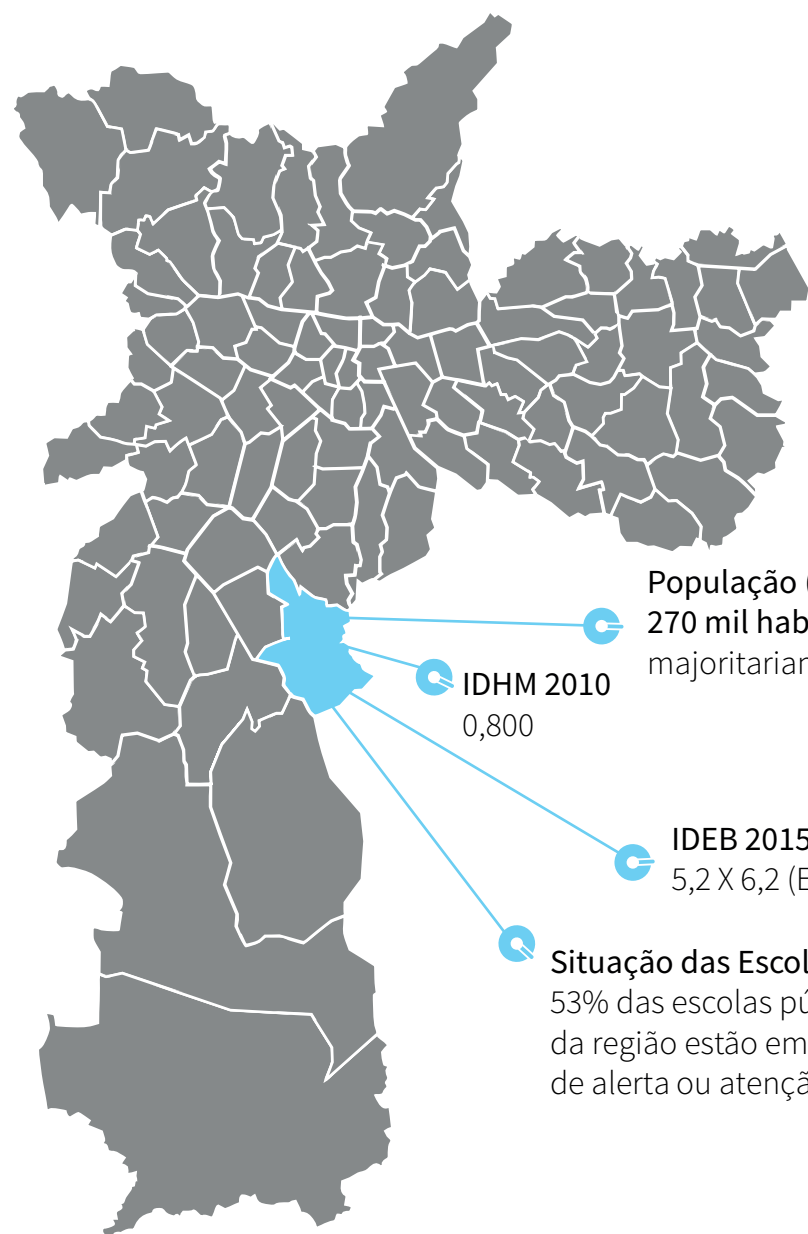

## OFICINAS E APOIO ESCOLAR PARA CRIANÇAS E JOVENS

### Projeto Final de Semana

Oficinas temáticas, palestras e atividades lúdicas como inglês, espanhol, gastronomia mirim, artesanato e cidadania proporcionam às crianças e familiares espaços de referência para complementação escolar e convivência.

**Público:** do 1º ao 9º ano do Ensino Fundamental

**Duração:** 1 ano | 87 horas



### Projeto Vida

Oficinas lúdicas e pedagógicas no contraturno escolar auxiliam no desenvolvimento de habilidades e capacidades cognitivas, com o objetivo de ampliar o universo informacional, artístico e cultural das beneficiárias e contribuir diretamente para a melhora do seu rendimento na escola regular.

**Público:** do 3º ao 8º ano do Ensino Fundamental

**Duração:** 1 ano | 675 horas

## INICIAÇÃO PROFISSIONAL PARA JOVENS

### Projeto Sabor e Saberes

Oficinas práticas e lúdicas de alimentação, confeitaria, buffet e hospedagem desenvolvem habilidades iniciais para adolescentes, ampliando seu universo informacional, artístico e cultural e preparando-as para atuar no mercado de trabalho na área de gastronomia e eventos.

**Público:** do 9º ano do Ensino Fundamental ao 3º ano do Ensino Médio

**Duração:** 1 ano | 175 horas



## CURSOS TÉCNICOS E PROFISSIONALIZANTES

### Auxiliar e Técnico em Enfermagem

Curso presencial de nível técnico aprovado pelo MEC, oferece formação profissional em enfermagem, com aulas teóricas e práticas em laboratório especializado, localizado na própria unidade. As alunas também realizam estágios curriculares supervisionados em unidades de saúde parceiras.

**Público:** de 17 a 23 anos

**Duração:** 2 anos | 1800 horas



### Assistente Familiar / Cuidador de Idosos

Aulas teóricas e práticas, em laboratório especializado na própria unidade, com profissionais de diversas áreas como gerontologia, fisioterapia, enfermagem, psicologia, nutrição, entre outros. As alunas participam ainda de prática profissional supervisionada em residencial de idosos.

**Público:** a partir de 18 anos

**Duração:** 1 semestre | 160 horas



## NOTÍCIAS AFESU

Muitas conquistas e eventos preencheram o calendário do ano de 2016 na AFESU e suas unidades: palestras, visitas a empresas, confraternizações entre alunas, familiares e professoras são apenas alguns dos acontecimentos que fizeram com que a AFESU seguisse ainda mais firme em sua missão de formar e transformar a vida de centenas de mulheres.

Durante o mês de outubro, quando toda a comunidade internacional chama a atenção para a importância da prevenção do câncer de mama no movimento Outubro Rosa, as unidades da AFESU se uniram à causa e promoveram **atividades de conscientização às beneficiárias**. A doutora Marília de Siqueira, ginecologista obstetra e mastologista pela Escola Paulista de Medicina da Unifesp, ministrou uma palestra para as mães das alunas e mulheres da comunidade atendida pela unidade AFESU Veleiros, orientando sobre a importância do diagnóstico precoce na prevenção e na efetividade do tratamento do câncer de mama.



### PALESTRA DURANTE O OUTUBRO ROSA ORIENTA SOBRE PREVENÇÃO DO CÂNCER DE MAMA



### NA SEMANA DA GASTRONOMIA E DA HOSPEDAGEM, ALUNAS FAZEM VISITAS TÉCNICAS A HOTÉIS E RESTAURANTES



Em maio e agosto de 2016, a unidade AFESU Moinho realizou a Semana de Gastronomia e a Semana de Hospedagem, em que as alunas dos Cursos Técnicos em Cozinha e em Hospedagem participaram de **palestras com profissionais da área e aprenderam o dia a dia da profissão que escolheram**. Fizeram parte da programação visitas aos hotéis Radisson, em Alphaville, e Intercontinental, em São Paulo, e também à Adega Restaurante Quinta do Olivardo, em São Roque, onde vivenciaram na prática o conhecimento aprendido em sala de aula. Ainda em São Roque, destacou-se a visita à Vinícola Góes, onde as alunas puderam conhecer a área de armazenamento nos tonéis, os tipos de uvas, o processo de fermentação e a área de envasamento. Na adega, estudaram instrumentos artesanais de produção e algumas histórias e tradições portuguesas do Vinho dos Mortos, Pisa da Uva, Sopa de Pedras, entre outros.

### CAROL FIORENTINO REALIZA OFICINAS DE CONFEITARIA E SE TORNA MADRINHA DA AFESU MOINHO

De outubro a novembro de 2016, Carol Fiorentino, chef confeitaria e jurada do programa Bake Off Brasil, ministrou aulas de confeitaria para as alunas do Curso Técnico em Cozinha da AFESU Moinho. Com duas semanas de duração, o curso contou com as modalidades macarón, modelagem de pasta americana, cobertura de bolo, chocolates e *naked cake*. Além de contar com o patrocínio da Callebaut na aula de chocolate, Carol recebeu ainda a convidada Marli da Silva para a oficina de pasta americana, que ajudou as jovens a sofisticarem ainda mais suas criações. Especialista em modelagem de pasta americana, Marli possui mais de 30 anos de experiência, tendo trabalhado com a chef confeitaria argentina Marcela Sanchez e com a chef Carole Crema. Ao final do módulo, as alunas fizeram uma homenagem a Carol, que foi nomeada oficialmente madrinha da AFESU Moinho.

Assista à aula de Macarón da Carol Fiorentino às alunas da AFESU Moinho





## VOLUNTÁRIAS EMPRESÁRIAS PROMOVEM BAZAR BENEFICENTE DE DIA DAS MÃES

Nos dias 28 e 29 de abril de 2016, voluntárias da AFESU Morro Velho que atuam em diferentes segmentos do varejo, como joias, roupas, bijouterias e alimentos *gourmet* se uniram para realizar o Bazar de Dia das Mães e **doar parte do valor arrecadado com as vendas para a unidade.**

### O ANO TODO

Além de realizar parcerias em datas pontuais, como no dia das mães, a AFESU Morro Velho **mantém um bazar permanente, conhecido pela qualidade e delicadeza de suas peças.** Porta-guardanapos que se assemelham a orquídeas e rosas, jogos americanos e saquinhos personalizados para viagem são algumas das peças mais vendidas.



## VISITA A RESTAURANTE COMPLEMENTA APRENDIZADO DO PROJETO PRIMEIRO EMPREGO

No segundo semestre de 2016, as jovens do Projeto Primeiro Emprego, da AFESU Morro Velho, realizaram visitas técnicas ao restaurante Outback – unidade Shopping Jardim Sul. Acompanhadas pelo proprietário Ricardo Ferracini, as participantes **aprenderam sobre a rotina de trabalho da empresa,** desde controle de compras e estoque a gestão de funcionários.



## PROFESSOR MARINS MINISTRA PALESTRA EM COMEMORAÇÃO AO DIA NACIONAL DO VOLUNTÁRIO

“A única maneira de ser feliz é ajudando alguém”. Essa foi a principal mensagem deixada pelo professor Luiz Marins, especialista em Antropologia e Ecologia Humana, na palestra que ministrou em comemoração ao Dia Nacional do Voluntário, na unidade AFESU Morro Velho. O professor, que também é voluntário da AFESU, deixou uma mensagem motivacional às mulheres que colaboram com a organização como voluntárias, dando dicas sobre como se manter motivadas e enfatizando a importância do trabalho que realizam.

Assista ao depoimento do Prof. Marins às voluntárias da AFESU



## ALUNAS DE ENFERMAGEM FAZEM AÇÃO SOCIAL EM LAR DE IDOSOS

No dia 8 de junho de 2016, as alunas do Curso Técnico em Enfermagem da AFESU Veleiros fizeram uma ação social com idosos na Associação Viver Melhor, organização localizada na Vila Missionária e que atende a população do entorno do bairro. Durante as atividades, as alunas deram orientações sobre alimentação e controle arterial na terceira idade, colocando em prática o que aprenderam na sala de aula. A ação foi um importante **incentivo para as jovens praticarem ações voluntárias e adquirirem espírito de colaboração,** responsabilidade e engajamento com a sociedade.



## UNIDADES COMEMORAM FESTA JUNINA COM DOCES E MÚSICAS TÍPICAS CAIPIRAS

Durante o mês de junho, as unidades da AFESU promoveram comemorações juninas com as jovens atendidas, com direito a quadrilha, brincadeiras e comidas típicas. A festa promovida na unidade AFESU Veleiros, por exemplo, além de música típica caipira e barracas com as tradicionais pipoca, milho e tapioca, **contou com jogos confeccionados pelas jovens do Projeto Vida e do Projeto Sabor & Saberes.** As participantes estiveram presentes com suas famílias, assim como líderes comunitárias e amigos da região.





## PARCEIROS

### • INSTITUTO CARLYLE BRASIL

No ano de 2016, a AFESU firmou uma importante parceria com o **Instituto Carlyle Brasil**, uma iniciativa social dos funcionários e apoiadores do Grupo Carlyle para melhorar a educação no Brasil. Por meio de investimento financeiro direto, trabalho voluntário de funcionários e serviços pró-bono de empresas parceiras, o Instituto Carlyle mobiliza profissionais e empresas com muita experiência no mundo corporativo para apoiar o desenvolvimento das organizações sociais em três importantes temas: autossustentabilidade, gestão e governança.



## PRINCIPAIS FRENTES DE DESENVOLVIMENTO



### AUTOSSUSTENTABILIDADE

- **Área de Desenvolvimento Institucional:** criação de um setor dedicado à mobilização de recursos e comunicação
- **Mobilização de doações:** articulação junto a funcionários do Carlyle e empresas como a Rede D'Or São Luiz



### GESTÃO

- **Consultoria estratégica:** orientação especializada com apoio da Bain & Company
- **Medição de impacto:** definição dos principais indicadores de resultados e elaboração de pesquisa junto às beneficiárias pela Bain & Company
- **Auditoria contábil:** realizada pela empresa KPMG
- **Comunicação:** reformulação da identidade visual e materiais de divulgação, com apoio da agência Revolution, e serviços de assessoria de imprensa pela MSL Andreoli



### GOVERNANÇA

- **Assessoria jurídica:** revisão dos estatutos e das regras de governança, com apoio do escritório Pinheiro Neto Advogados



O apoio do Instituto Carlyle foi direcionado em 2016 para a unidade AFESU Veleiros e para algumas iniciativas de caráter institucional. Os resultados dessa parceria são uma prova de como é grande a contribuição que as grandes empresas podem dar para o desenvolvimento da sociedade, que vai muito além da ajuda financeira. O modelo de trabalho do Instituto Carlyle demonstra que,



### • BRAZILFOUNDATION

A AFESU Veleiros consolidou uma importante parceria com a **BrazilFoundation**, que, por meio de seu Fundo de Mulheres, apoiou com recursos financeiros o Projeto Vida. O apoio foi viabilizado por meio da campanha *Woman for Woman* (Mulheres por Mulheres), que tem como objetivo promover a filantropia entre mulheres brasileiras, fortalecendo o empreendedorismo, a liderança e os direitos da mulher ao redor do país.



ao compartilhar sua *expertise* em gestão, as empresas são capazes de deixar um legado muito mais profundo e duradouro para as organizações sociais: o aprendizado de gerir de maneira mais eficiente seus recursos, causando maior impacto para as comunidades de baixa renda e para a sociedade como um todo.

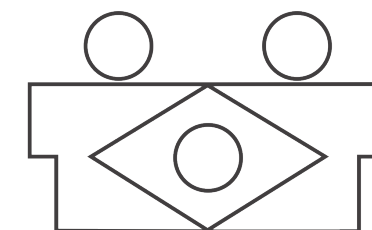

**BrazilFoundation**

### • PAYPAL - DIA DE DOAR

No dia 29 de novembro de 2016, Dia de Doar, também conhecido mundialmente como *Giving Tuesday*, a AFESU lançou uma campanha em parceria com o **PayPal**, empresa de pagamentos eletrônicos. De 27 de novembro a 31 de dezembro, a empresa doou para a organização a quantia equivalente a cada real doado para a AFESU por pessoa física via Paypal. A ação, além de arrecadar aportes financeiros para a AFESU, serviu como inspiração para as pessoas se engajarem e contribuírem com causas sociais.







## JUNIOR ACHIEVEMENT

A unidade AFESU Morro Velho realizou ao longo de 2016 o Projeto Miniempresa, que proporciona a adolescentes do Ensino Médio a oportunidade de simular, na prática, a criação e o desenvolvimento de uma empresa. A atividade durou 15 semanas e foi desenvolvida em parceria com a **Junior Achievement**, organização social de educação prática em empreendedorismo, que disponibilizou quatro profissionais voluntários das áreas de marketing, finanças, recursos humanos e produção para orientar as jovens. Todas as etapas de desenvolvimento de um produto puderam ser vivenciadas pelas participantes do projeto, desde sua idealização e

concepção até sua divulgação e vendas. Entre os itens que as participantes idealizaram produzir, o escolhido foi o “Celport”, um protetor de celular feito a partir de embalagem longa vida e uma folha transparente sensível ao toque que tem como principal objetivo permitir que o usuário ouça música no banho sem que o vapor danifique o aparelho. Durante o projeto, as alunas se organizaram para vivenciar o dia a dia de uma empresa e assumir cargos como presidente, gerente financeira e gerente de marketing. O produto foi vendido em caráter de treinamento e demonstração em feiras e eventos pelas próprias desenvolvedoras.

## MATTEL

Em dezembro de 2016, a unidade AFESU Veleiros ganhou um espaço feito especialmente para incentivar as crianças que participam do Projeto Vida e do Projeto Final de Semana a exercer uma atividade extremamente benéfica ao seu desenvolvimento, mas esquecida no mundo contemporâneo: brincar. Muito mais do

que apenas entreter e divertir as beneficiárias, o espaço proporciona o desenvolvimento de diversas habilidades, como funções cognitivas, criatividade e sociabilização. A brinquedoteca foi realizada em parceria com a **Mattel**, que doou os móveis, as bonecas e os demais brinquedos que compõem o espaço.



## INSTITUTO ALCOA

No dia 18 de outubro de 2016, jovens do projeto Sabor e Saberes, da AFESU Veleiros, participaram do programa Habilidades para o Sucesso, promovido pela organização social Junior Achievement em parceria com o **Instituto Alcoa**. O encontro contou com sete aulas conduzidas por colaboradores voluntários que atuam em diferentes áreas, como marketing, finanças, jurídico e recursos humanos. Debates, resolução de *cases*, dinâmicas em grupo e apresentações fizeram parte da programação dos voluntários, que expuseram também a

importância de determinadas habilidades para a vida profissional, seguindo a metodologia da Junior Achievement. Para as participantes do projeto, essa foi uma ótima oportunidade de conhecer a realidade de uma grande empresa e se espelhar nas histórias inspiradoras e nas trajetórias de vida dos funcionários da Alcoa. Foram notáveis as mudanças que a atividade trouxe para a postura de algumas alunas, que passaram a participar mais ativamente das aulas regulares e a se empenhar mais para alcançar seus objetivos de vida.

## LIBERTY SEGUROS

Com o objetivo de incentivar a formação de jovens e mulheres para o mercado de trabalho, a **Liberty Seguros** se tornou parceira e apoiadora da AFESU. Além de apoiar financeiramente a organização, a empresa promoveu um ciclo de *workshops* com especialistas que transmitiram suas experiências e esclareceram dúvidas das jovens atendidas pela unidade AFESU Veleiros sobre profissão e carreira. O ciclo de palestras durou três dias e abordou temas como empreendedorismo, educação financeira, planejamento do futuro profissional, carreira e oportunidades de trabalho.







## LIBBRA

Em 2016, as alunas dos Cursos Técnicos em Cozinha e em Hospedagem e do Projeto Oficina de Orientação para o Mercado de Trabalho, da unidade AFESU Moinho, participaram de palestras de empreendedorismo ministradas pela **Libbra**, empresa de consultoria em marketing e gestão para *foodservice*. Além de conhecerem as últimas tendências mundiais do ramo da gastronomia, as alunas aprenderam a se desenvolver em um processo seletivo e em dinâmicas de grupo, assim como as atitudes e a postura profissional esperadas pelas empresas.

## GRUPO COMOLATTI

Nos meses de maio e julho de 2016, as unidades AFESU Moinho e AFESU Morro Velho receberam cerca de 170 convidados no tradicional Terraço Itália, em chás beneficentes em prol das entidades. O evento, que foi patrocinado pelo **Grupo Comolatti**, teve como objetivo captar recursos para auxiliar na manutenção dos projetos da instituição. “O chá foi um sucesso, tivemos um recorde de público”, disse Vanda Notarnicola, gerente de atividades da AFESU

Moinho. Regina Pancini, voluntária que colabora com a organização do evento há mais 10 anos, comemorou seus resultados. “Graças ao esforço conjunto, conseguimos doações de prêmios e muita procura por convites”, disse ela. “A cada ano que passa, as pessoas colaboram mais porque reconhecem a importância do nosso trabalho para a formação de crianças e adolescentes”, disse Cristina Pacheco, diretora da AFESU Morro Velho.



## FUCONDI

A unidade AFESU Moinho possui projetos aprovados pelo Conselho Municipal da Criança e do Adolescente de Cotia e, por isso, pode receber doações do Fundo Municipal do Conselho dos Direitos da Criança e Adolescente (Fucondi) por meio da renúncia fiscal de contribuintes com valor a pagar no Imposto de Renda. Em 2016, o **Bradesco** foi um grande apoiador via renúncia fiscal, contribuindo significativamente para a sustentabilidade dos projetos realizados pela organização.



## FUMCAD

Três projetos da AFESU foram aprovados em 2016 pelo Conselho Municipal dos Direitos da Criança e do Adolescente (CMDCA), vinculado ao Fundo Municipal da Criança e do Adolescente (Fumcad). O objetivo do Fumcad é financiar projetos que garantam os direitos da criança e do adolescente em situação de risco por meio da utilização da renúncia fiscal do Imposto de Renda de pessoas físicas e empresas. Algumas empresas que apoiaram os projetos da AFESU Veleiros foram: **Rede D’Or São Luiz, Monsanto e PwC.**



**Fundo Municipal dos Direitos da Criança e do Adolescente**





## GRUPO ESSÊNCIA BELA

No ano de 2016, a parceria entre a AFESU e o grupo **Essência Bela** se consolidou, trazendo importantes frutos para a organização. O Projeto Essência Bela existe desde 2015 ativo no Instagram e é composto por amigas, mulheres influentes que se uniram para fazer o bem, valorizar as virtudes e a essência da alma, além de promover encontros com fins beneficentes. Composto por mais de trinta mulheres, entre elas Isabella Fiorentino, Suzana Gullo Mion, Mari Medeiros, Cris Tamer, Nazaré Barbosa, Andrea Bartelle e Maria Beltrão, o grupo realizou diversas ações em 2016 em prol da AFESU e suas unidades.



## JANTAR ESSÊNCIA BELA

Realizado no dia 2 de maio no Shopping JK Iguatemi, com coordenação de Ana Paula Zogbi, curadoria do grupo Essência Bela e patrocínio da Corello, do grupo JK, da Joico e da We Expand, a primeira edição do **Jantar Essência Bela** teve a presença de mais de 350 pessoas. O sucesso do evento foi possível graças ao apoio dos colaboradores e parceiros que, além de doarem parte da estrutura da festa, contribuíram com artigos de luxo leiloados e sorteados durante o jantar. O apresentador Marcos Mion conduziu o leilão, seguido do comentarista Caio Ribeiro, que comandou lances de itens esportivos. Entre os itens leiloados, destacaram-se uma exclusiva consultoria de moda de Isabella Fiorentino, uma joia da designer Isabel Esteves, doada por Carol Castelo Branco, e uma fotografia da série Observador, de Fabrizio Fasano. Os fundos arrecadados no evento foram revertidos para a unidade AFESU Veleiros que, com a ajuda dos recursos, lança em 2017 três novas turmas no Projeto Vida, para crianças de oito a dez anos.

## 3ª EDIÇÃO DO BLESSED BRANDS

Após muitos meses de preparação por um afiado time de voluntárias da AFESU, a **3ª edição do Blessed Brands** em prol da entidade foi um sucesso de público: mais de mil pessoas circularam pelo local. O evento aconteceu nos dias 7 e 8 de novembro de 2016 e reuniu 50 marcas do segmento de luxo no Contemporâneo 8076, em São Paulo. Comandado por Andrea Bartelle e Camila Magalhães, o evento também teve em sua curadoria Isabella Fiorentino, Cris Tamer e Mari Medeiros e, como patrocinador máster, a “FESTAH Locação de Móveis e Objetos”. Além das vendas, fizeram parte da programação workshops sobre estilo, fotografia e empreendedorismo em moda, conduzidos por personalidades como Isabella Fiorentino, Bia Kawasaki, Anderson Birman, Mari Medeiros e Cris Tamer.

Assista ao vídeo sobre a 3ª edição do Blessed Brands



## PALESTRAS SOBRE MODA E ESTILO

Dando continuidade à parceria com a AFESU, o grupo Essência Bela realizou um **ciclo de palestras semanais sobre moda** para jovens atendidas pela unidade AFESU Veleiros, coordenadas pela especialista Andressa Cosenza. A modelo e apresentadora Isabella Fiorentino e o maquiador de personalidades Eliezer Lopes

dividiram seus conhecimentos sobre estilo, explicando conceitos como estética, proporção, truques de estilo e *styling*. As palestras também contaram com a participação de integrantes do grupo, como a líder Nazaré Barbosa, a consultora de estilo Bia Kawasaki, a modelo Larissa Mokarzel, a especialista em marketing de moda Gabriela Moregola e a advogada especializada em direito empresarial e co-fundadora da OQVestir, Mariana Medeiros.



# AValiação de Impacto

Em 2016, a AFESU realizou uma pesquisa em conjunto com a empresa de consultoria Bain & Company com o objetivo de avaliar os resultados do Projeto Vida, que oferece oficinas lúdicas e educativas como complementação escolar para crianças e jovens. Quatro aspectos do projeto foram avaliados: **satisfação** com o curso, assimilação de **valores e virtudes**, vínculo com **o estudo** que as beneficiárias mantêm após o projeto e impacto da **preceptoria**.

O público-alvo da pesquisa foi composto por jovens que iniciaram no Projeto Vida em 2010 e, ao todo, 73 delas responderam ao questionário. Os resultados foram surpreendentes e comprovaram que a metodologia pedagógica da AFESU é efetiva para formar estudantes e profissionais de maneira integral, com qualidade técnica e também valores humanos, éticos e com senso de responsabilidade sobre sua própria trajetória de vida.



das ex-alunas entendem que **para crescer** e evoluir é preciso **dedicação, superação e força de vontade**.



das ex-alunas reconhecem que o **conhecimento** é valioso, pois é algo que ninguém pode tirar delas.



das ex-alunas reconhecem a necessidade de **batalhar** para aproveitar as **oportunidades**.



das ex-alunas reconhecem como é importante **estudar** para ter oportunidades e um futuro melhor.



**das alunas são promotoras** do Projeto Vida, ou seja, deram nota 9 ou 10 quando questionadas sobre a probabilidade de indicar o projeto para outras pessoas.



das ex-alunas entendem que **ter respeito e ser respeitado** pelos outros é a base para criar um bom relacionamento com as pessoas.

## ALÉM DISSO, A MAIORIA DAS RESPONDENTES INDICA QUE A PRECEPTORIA FOI MUITO IMPORTANTE PARA:

- Adquirir o hábito de se planejar para atingir seus objetivos;
- Solucionar diversos problemas familiares;
- Ter conhecimento dos programas de assistência aos quais podem ter acesso.

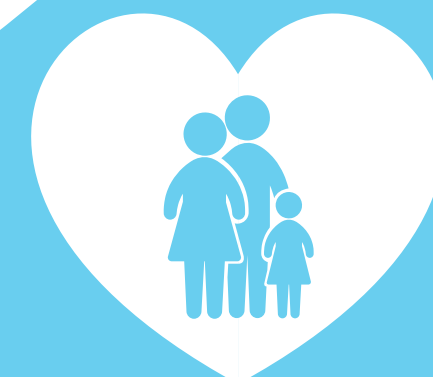



## PATROCINADORES

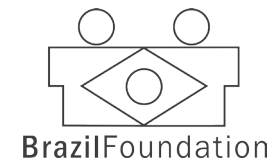

## PATROCINADORES POR LEI DE INCENTIVO



## PARCEIROS INSTITUCIONAIS



## CRÉDITOS

**Coordenação editorial**  
AFESU  
Oceana Comunicação

**Projeto gráfico**  
Priscila Tavares

**Produção de Conteúdo**  
Elis Araújo  
Fernanda Figueiredo  
Milena Freitas  
Oceana Comunicação

**Fotos**  
Divulgação AFESU  
Marianne Ortelli

**Apoio**  
Instituto Carlyle Brasil





**AFESU**

---

Rua Augusta, 1939    Tel.: 11 3085-0919  
13º andar - Conjunto 132    E-mail: afesu@afesu.org.br  
CEP 01413-000    São Paulo



 afesuoficial  
 @afesuoficial  
 Afesu Oficial

[www.afesu.org.br](http://www.afesu.org.br)